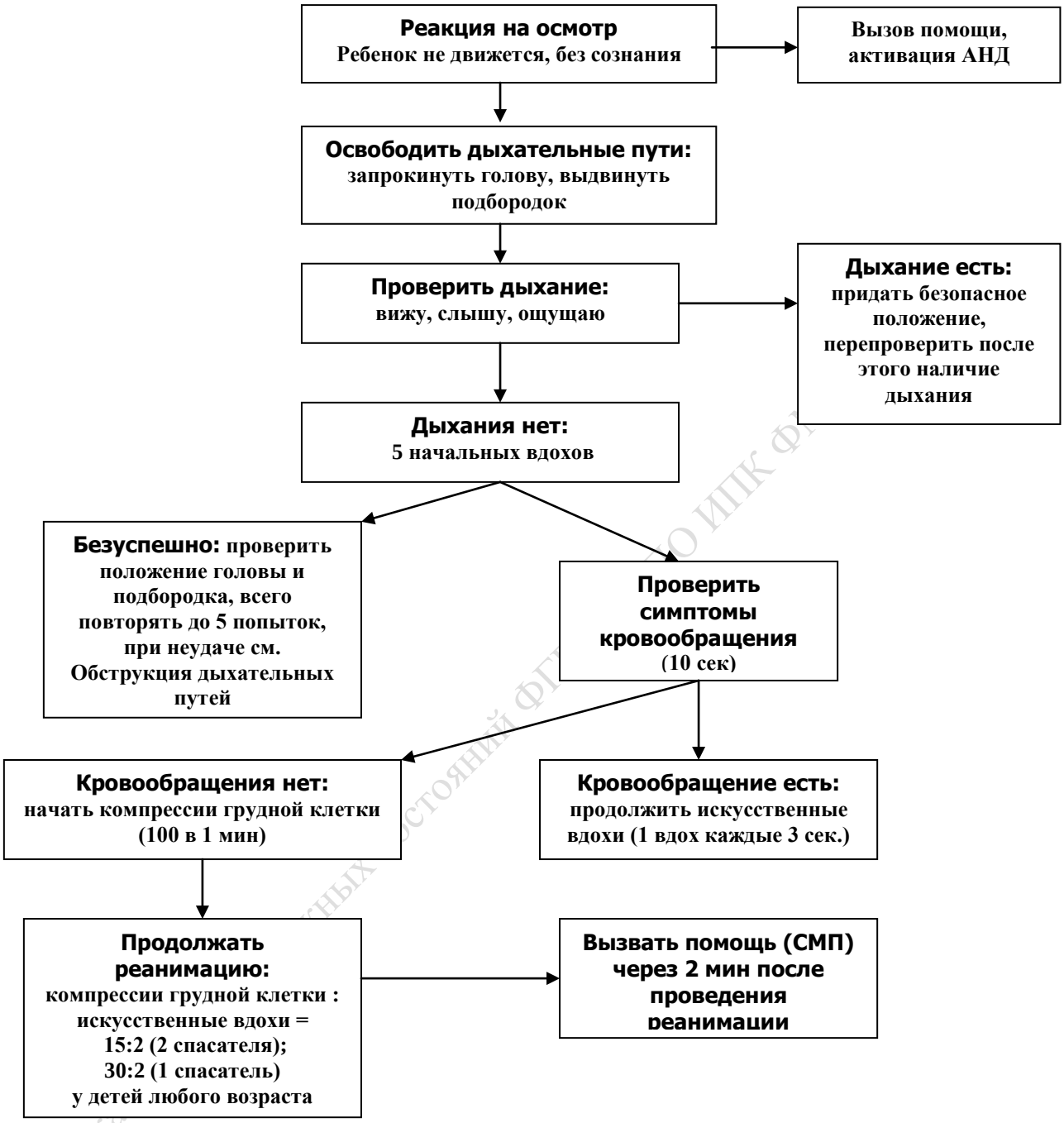Алгоритм проведения первичных мероприятий по обеспечению жизнедеятельности у детей